

### TAXAS DE TESTES POSITIVOS NOS CENTROS DE TESTAGEM DA MARÉ E MANGUINHOS SEGUEM ALTAS MESMO COM REDUÇÃO DE CASOS E ÓBITOS

A 35ª edição do **Boletim Conexão Saúde - De Olho no Corona** apresenta um painel com o panorama geral dos casos, óbitos e vacinação na Maré e Manguinhos a partir de dados oficiais do governo municipal e de dados produzidos pelo projeto Conexão Saúde - De olho na Covid por meio dos Centros de Testagem, dos atendimentos em telemedicina e do Programa de Isolamento Domiciliar Seguro.

Na Maré e em Manguinhos ocorreu uma queda no número de novos casos e óbitos notificados nas duas últimas semanas. No entanto, a partir da vigilância em saúde no território, proporcionada pelo projeto Conexão Saúde-De Olho na Covid, foi possível observar que a taxa de testes RT-PCR positivos nos centros de testagem da Maré e de Manguinho apresentou um aumento considerável nos últimos 14 dias.

Segundo a Secretaria de Saúde do Estado do Rio de Janeiro, o estado se mantém com bandeira laranja, o que significa risco moderado de contrair a doença. Apesar da evolução da pandemia não ser homogênea entre os municípios, o mês de maio apresenta tendência de redução de casos e óbitos notificados no Rio de Janeiro, em relação aos meses anteriores.

No Brasil, os casos e óbitos de Covid-19 continuam aumentando. A vacinação, apesar de estar avançando, ainda segue um ritmo lento em comparação ao desenvolvimento da pandemia, o que logo acarretará na triste marca de meio milhão de óbitos provocados pelo vírus.

A sistematização desses dados está disponível no painel abaixo.

Boa leitura!

### ÍNDICE

**Panorama Geral - Casos e óbitos por Covid-19**

**Novos casos por covid-19 na Maré - por mês**

**Vacinação - Brasil, cidade do Rio de Janeiro e Maré**

**Testagem - Dados do Bem**

**Telemedicina SAS Brasil**

**Programa Isolamento Seguro - SAS Brasil + Redes da Maré**



Edição interativa, clique no índice e navegue pelas páginas



PANORAMA GERAL - CASOS E ÓBITOS POR COVID-19



**MUNDO**  
170.342.610 Casos  
**3.541.324** Óbitos



**BRASIL**  
16.518.378 Casos  
**462.227** Óbitos

Fonte: COVID-19 Map - Johns Hopkins Coronavirus Resource Center

**Influenciada principalmente pelo Brasil**, a América do Sul é a região que mais sofre com a pandemia até o momento. Na última semana o país ultrapassou a marca de 460 mil óbitos por COVID-19 e o número de novos óbitos segue aumentando.

	ESTADO DO RIO DE JANEIRO	MUNICÍPIO DO RIO DE JANEIRO	MARÉ	MANGUINHOS
Casos	865.363	324.546	4.939	1.281
Óbitos	<b>50.584</b>	<b>26.300</b>	<b>277</b>	<b>98</b>

Fontes - Estado/RJ: Secretaria Estadual de Saúde Rio de Janeiro; Município e Maré: Painel Rio Covid-19

NOVOS CASOS E ÓBITOS (DE 18/5 A 31/5)

MARÉ



NOVOS CASOS

151



NOVOS ÓBITOS

0

Nos últimos 14 dias (18 a 31 de maio) foram notificados 151 casos de Covid-19 na Maré, representando uma redução de 29,1% em relação às duas semanas anteriores. Além disso, não foram notificados óbitos na Maré no período.

Douglas Lopes/Redes da Maré



MANGUINHOS



NOVOS CASOS

29



NOVOS ÓBITOS

1

Nos últimos 14 dias (18 a 31 de maio) foram notificados 29 casos de Covid-19 em Manguinhos. Esse número representa uma redução de 53,2% nas notificações quando comparado com as duas últimas semanas anteriores. Também nota-se uma redução no total de óbitos reportados, em relação as duas semanas anteriores.

NOVOS CASOS POR COVID-19 NA MARÉ - POR MÊS

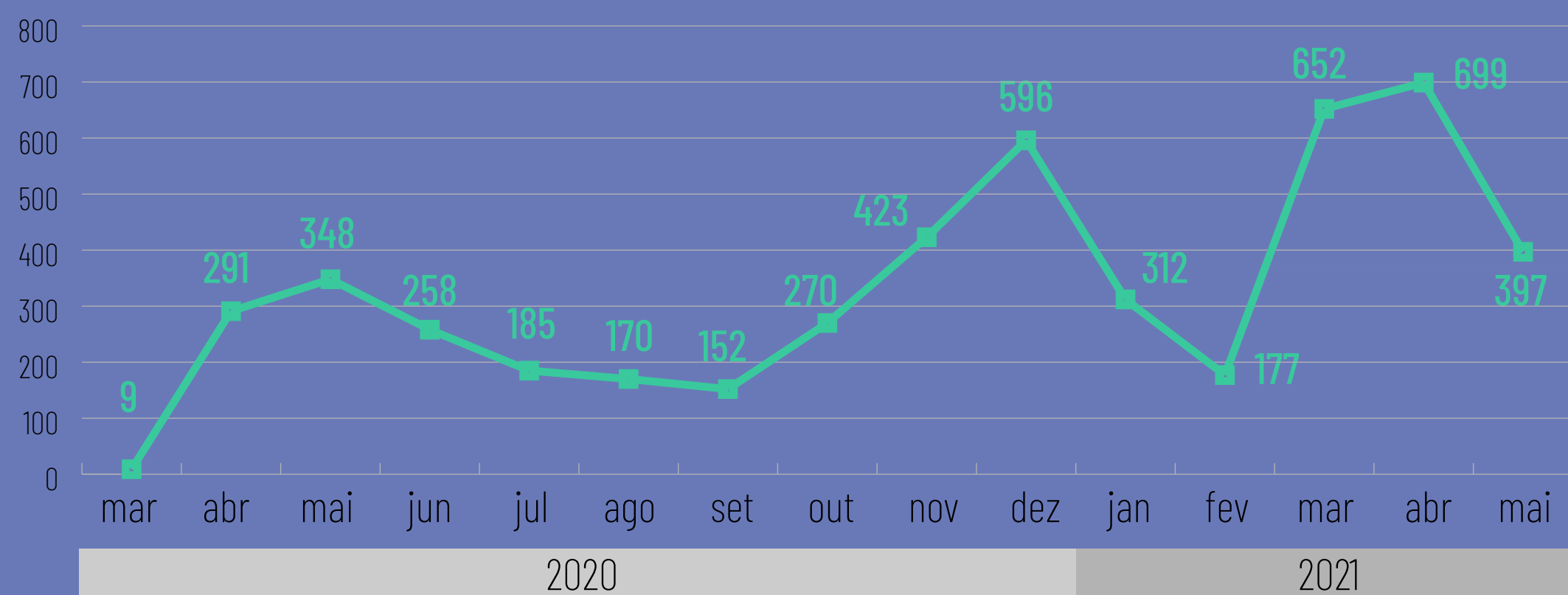

Especialistas apontam que o mês de outubro de 2020 marca o início da segunda onda da pandemia no Brasil. Na Maré também é possível identificar que após três meses (julho, agosto e setembro) de queda de novos casos notificados, esse número volta a crescer em outubro e tem seu pico em abril de 2021. O mês de maio apresenta 43% de queda de novos casos em comparação ao mês anterior.

NOVOS ÓBITOS POR COVID-19 NA MARÉ - POR MÊS

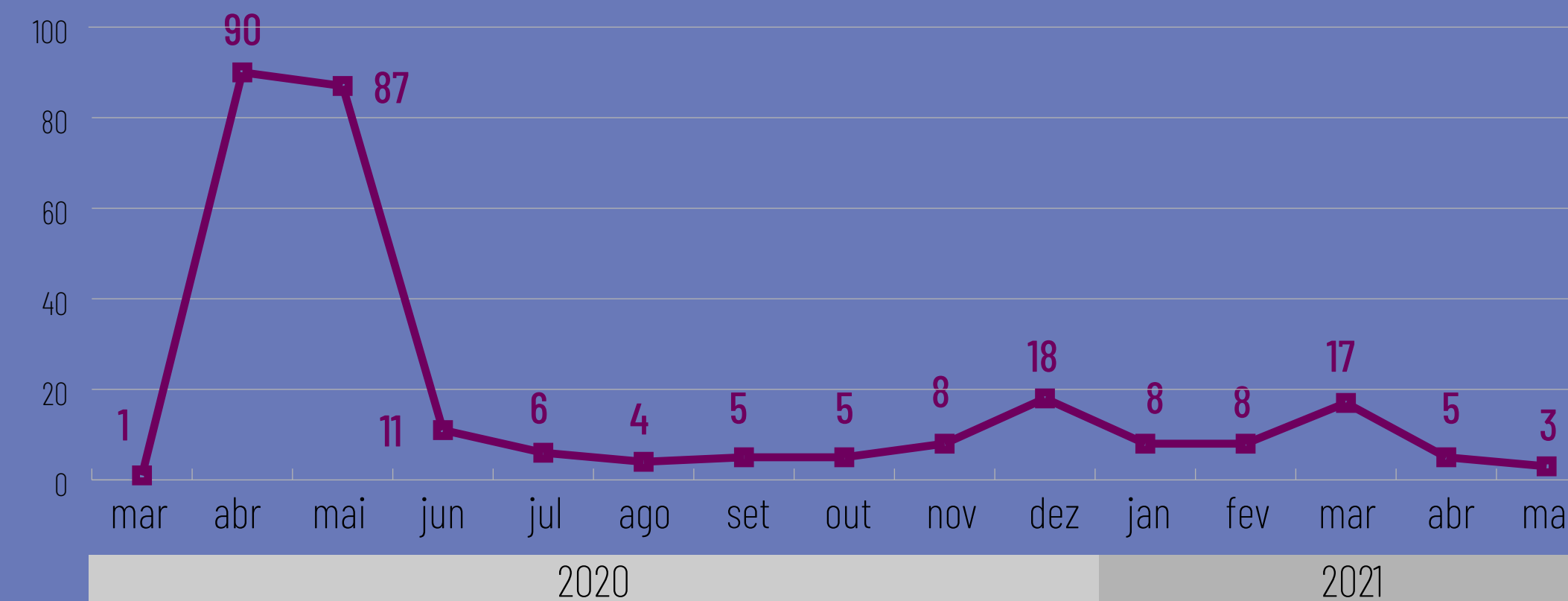

Desde o pico de novos óbitos notificados no início da pandemia, os meses de dezembro de 2020 e março de 2021 apresentaram altos índices de letalidade na Maré. Os óbitos também apresentam uma tendência de queda nos últimos dois meses, possivelmente por conta do avanço da vacinação. Ainda que a vacinação continue a caminhar em um ritmo desproporcional ao aumento de novos casos, estudos já conseguem identificar uma diminuição no número de óbitos em pessoas pertencentes aos grupos prioritários para imunização.

Fonte: Painel Rio COVID-19 - Números baseados nas datas de notificação de casos

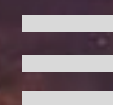

CENÁRIO ATUAL DE DISTRIBUIÇÃO DAS VACINAS CONTRA COVID-19 NO MUNICÍPIO DO RIO DE JANEIRO (ATÉ 31/5)

Na Capital foram registradas até o momento **2.184.912** aplicações da primeira dose da vacina, representando

**32,4%**

da população carioca

**957.035**

pessoas receberam a segunda dose

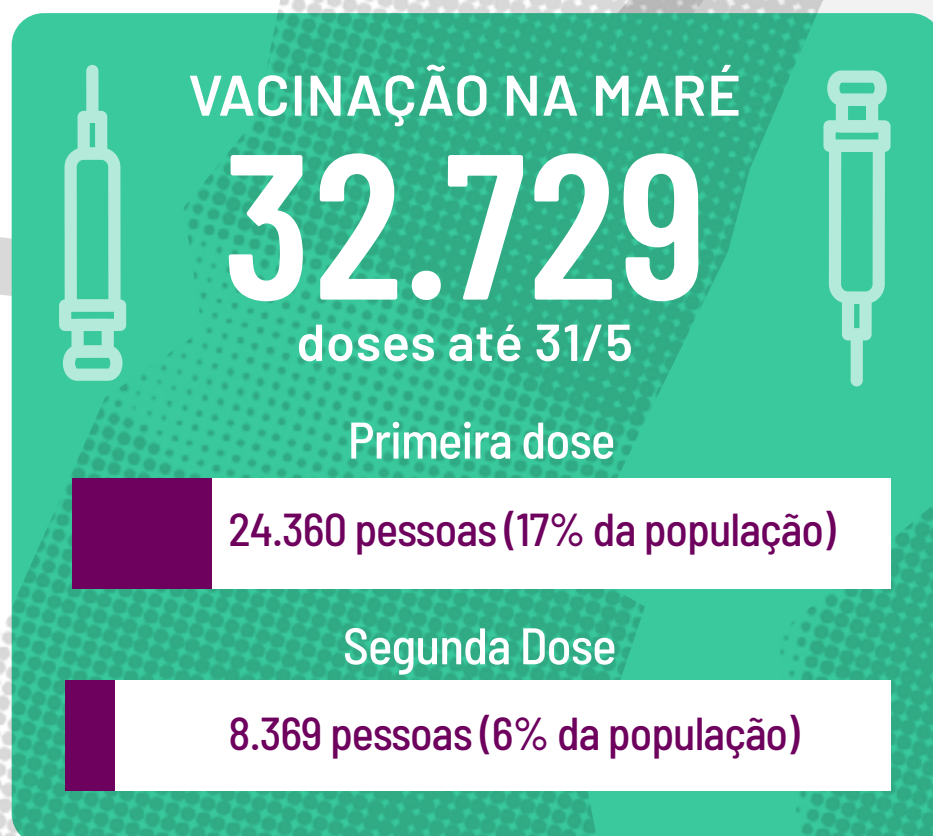

VACINAÇÃO POR ÁREA DE PLANEJAMENTO NO MUNICÍPIO DO RIO DE JANEIRO

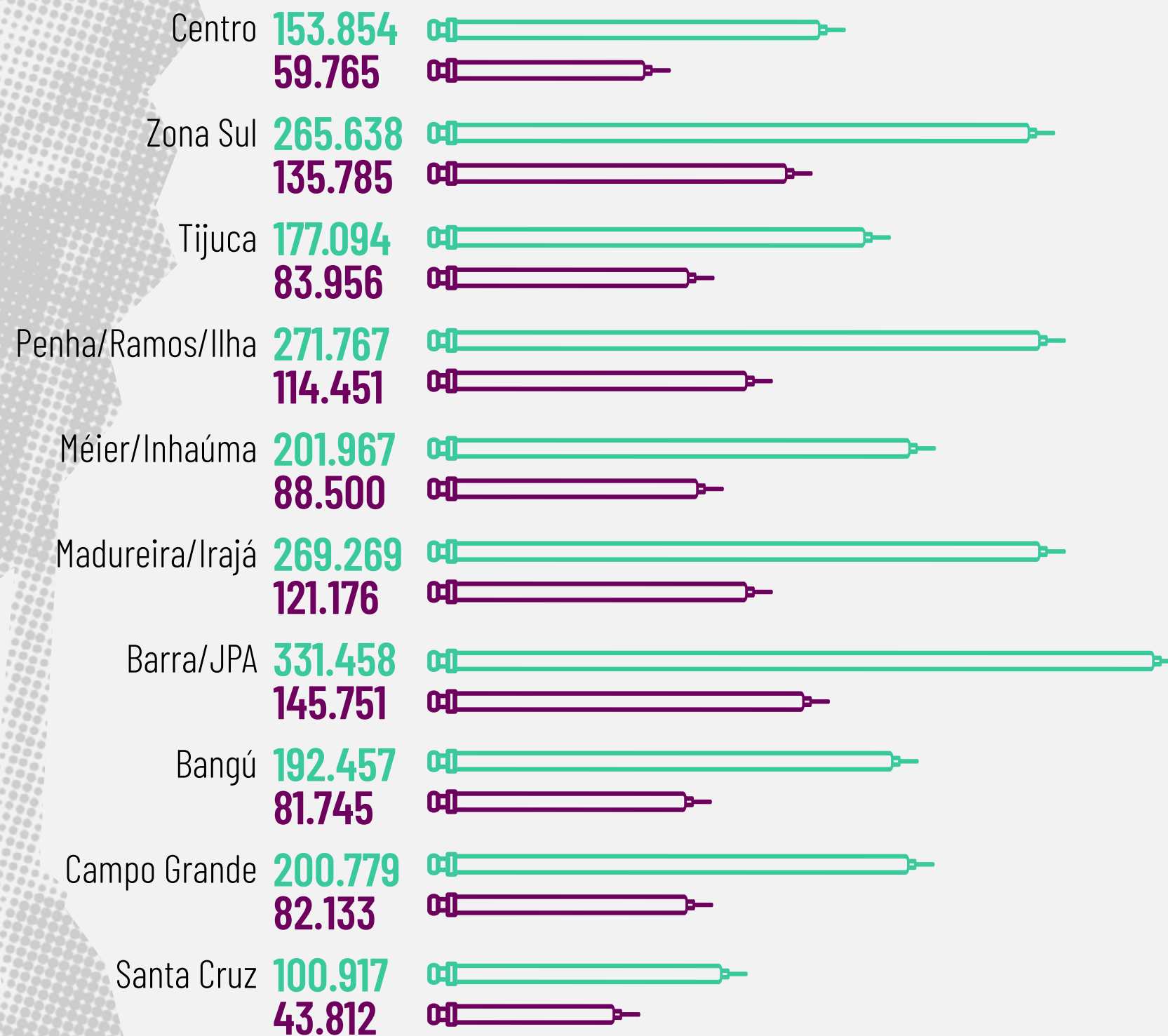

Primeira dose  
Segunda Dose

Área 3.1  
Abrange Maré e Manguinhos

Primeira dose  
271.743 pessoas



Segunda dose  
114.451 pessoas



NO BRASIL

Até 31/5/2021

**45.697.957**

pessoas receberam até agora a primeira dose da vacina

O total de vacinados com a primeira dose representa

**21,58%**

da população brasileira.



Wikimedia Commons

No período de um mês, entre abril e maio, foram aplicadas

**13.381.450**

primeiras doses da vacina no país.

Fonte: Painel Rio Covid-19 e Consórcio de Veículos de Imprensa

Fonte: CAP 3.1



## CONEXÃO SAÚDE - DE OLHO NO CORONA

### TESTAGEM - MARÉ



#### Amostras para teste

NO TOTAL ACUMULADO	NOS ÚLTIMOS 14 DIAS
--------------------	---------------------

PCR	14.255	1.080
-----	--------	-------

SOROLÓGICO	3.084	81
------------	-------	----



#### Testes Positivos

NO TOTAL ACUMULADO	NOS ÚLTIMOS 14 DIAS
--------------------	---------------------

PCR	1.787	158
-----	-------	-----

SOROLÓGICO	1.039	50
------------	-------	----

### TESTAGEM - MANGUINHOS



#### Amostras para teste

NO TOTAL ACUMULADO	NOS ÚLTIMOS 14 DIAS
--------------------	---------------------

PCR	3.388	313
-----	-------	-----

SOROLÓGICO	365	27
------------	-----	----



#### Testes Positivos

NO TOTAL ACUMULADO	NOS ÚLTIMOS 14 DIAS
--------------------	---------------------

PCR	534	65
-----	-----	----

SOROLÓGICO	74	4
------------	----	---

Na Maré foram coletadas 17.339 amostras para testes, PCR ou sorológico, desde a inauguração da tenda de testagem do Dados do Bem. Em relação ao total de testes PCR coletados, 12,5% deram positivo para Covid-19. Considerando apenas os últimos 14 dias, a taxa de positividade para PCR na Maré é de quase 15%. Já em Manguinhos, o total de amostras coletadas é de 3.753, destas 3.388 foram testes PCR, em que 16% tiveram resultado positivo. Nas últimas duas semanas, os testes positivos correspondem a 21% das amostras coletadas em Manguinhos.

### TELEMEDICINA SAS BRASIL

Os atendimentos do SAS Brasil na Maré iniciaram em 03/07/20. Desta data até 31/05/21 foram atendidos 1.351 casos com suspeita ou confirmação de Covid-19. Atualmente 18 casos ativos da doença estão em acompanhamento.

#### MARÉ



ATENDIMENTOS MÉDICOS

3.854



ATENDIMENTOS PSICOLÓGICOS

1.765

#### MANGUINHOS

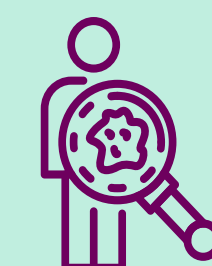

ATENDIMENTOS MÉDICOS

206



ATENDIMENTOS PSICOLÓGICOS

47

### PROGRAMA ISOLAMENTO SEGURO SAS BRASIL + REDES DA MARÉ



NÚMERO DE PESSOAS INCLUÍDAS DO PROGRAMA DE ISOLAMENTO SEGURO NOS ÚLTIMOS 14 DIAS

82



NÚMERO DE PESSOAS QUE JÁ FORAM ACOMPANHADAS PELA EQUIPE SOCIAL DA REDES DA MARÉ DESDE O INÍCIO DO PROGRAMA, EM SETEMBRO DE 2020

808



## EXPEDIENTE

### Conselho Editorial

Fernando Bozza - Dados do Bem  
Pamela Lang - Fiocruz  
Luna Arouca - Redes da Maré  
Camila Barros - Redes da Maré  
Sabine Zink - SAS Brasil  
Ana Silva - Conexão Saúde Manguinhos  
Eduardo Pádua - União Rio

### Edição

Luciana Bento

### Pesquisa e produção de conteúdo

Camila Barros e Amanda de Araujo Batista da Silva

### Revisão

Camila Barros, Luna Arouca, Luciana Bento  
e Amanda de Araujo Batista da Silva

### Projeto gráfico e diagramação

Pictomonster

### Conteúdos para redes sociais

Jessica Pires e Luciana Bento

### Artes para redes sociais

Robert Silva

## REALIZAÇÃO:

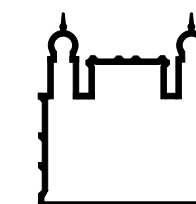

Ministério da Saúde

FIUCRUZ  
Fundação Oswaldo Cruz



[redesdamare.org.br/conexaosaude](https://redesdamare.org.br/conexaosaude)

