

COM VACINAÇÃO, DIMINUEM ÓBITOS MAS AUMENTAM CASOS DE COVID 19 EM MARÉ E MANGUINHOS

Os dados mostram que Maré e Manguinhos seguem a tendência do País e da cidade do Rio de Janeiro: aumento de novos casos e diminuição de novos óbitos. As últimas duas semanas do mês de junho apresentaram a menor média móvel de óbitos no Brasil desde março, ficando abaixo de 1.700 novos óbitos. A média móvel de óbitos permite analisar se o número de mortes por Covid-19 na última semana aumenta ou diminui, de acordo com o mesmo intervalo de tempo das semanas anteriores.

A diminuição dos novos óbitos não impactou na redução da contaminação. A Maré teve um aumento de cerca de 90% dos novos casos, em relação ao mês anterior. Especialistas apontam que a diminuição no número de óbitos está relacionada com o avanço da vacinação.

No último mês, o Brasil registrou mais de 25 milhões de aplicações da primeira dose da vacina, representando cerca de 34% da população. No entanto, a segunda dose chegou somente a 13% da população. A Maré encontra-se com 26,2% da população imunizada com a primeira dose e 6,5% da população imunizada com a segunda dose ou com a dose única da vacina. Na última semana o país iniciou a aplicação da dose única da vacina.

A 37ª edição do **Boletim Conexão Saúde - De Olho no Corona** apresenta o panorama geral dos casos, óbitos e vacinação na Maré e Manguinhos a partir de dados oficiais do governo municipal e das informações produzidas pelo projeto Conexão Saúde - De olho na Covid por meio dos Centros de Testagem, dos atendimentos em Telessaúde e do Programa de Isolamento Domiciliar Seguro.

Boa leitura!

ÍNDICE

Panorama Geral - Casos e óbitos por Covid-19

Novos casos por Covid-19 na Maré - por mês

Vacinação - Brasil, cidade do Rio de Janeiro e Maré

Testagem - Dados do Bem

Telemedicina SAS Brasil

Programa Isolamento Seguro - SAS Brasil + Redes da Maré



PANORAMA GERAL - CASOS E ÓBITOS POR COVID-19



MUNDO
181.000.000 Casos
3.930.000 Óbitos



BRASIL
18.400.000 Casos
514.000 Óbitos

Fonte: COVID-19 Map - Johns Hopkins Coronavirus Resource Center

O Brasil ultrapassou, em junho, meio milhão de mortes provocadas pela Covid-19. O mês de junho caracteriza-se pela tendência de redução da média diária de óbitos: no dia 28 de junho, o país registrou 658 novas mortes. Com os números das últimas semanas do mês de junho, a média móvel de óbitos foi a menor desde março, ficando abaixo de 1.700 pelo segundo dia consecutivo.

	ESTADO DO RIO DE JANEIRO	MUNICÍPIO DO RIO DE JANEIRO	MARÉ	MANGUINHOS
Casos	957.424	367.347	5.846	1.616
Óbitos	55.337	28.606	286	99

Fontes - Estado/RJ: Secretaria Estadual de Saúde Rio de Janeiro; Município e Maré: Painel Rio Covid-19

NOVOS CASOS E ÓBITOS NO PERÍODO DE 14 DIAS (15 A 28/6)

MARÉ



CASOS

380



ÓBITOS

0

Nos últimos 14 dias foram notificados 380 novos casos na Maré. Nenhum óbito foi reportado no mesmo período. Isso mostra que a Maré segue a mesma tendência do país de queda no registro de mortes.



Gabi Lino/Conexão Saúde

MANGUINHOS



NOVOS CASOS

83



NOVOS ÓBITOS

0

Em Manguinhos, foram notificados 83 novos casos nos últimos 14 dias e nenhum novo óbito no período. Similar a Maré e o restante do país, os números demonstram a queda no registro de mortes.

EVOLUÇÃO DE NOVOS CASOS NA MARÉ POR MÊS (ATÉ 28/6)

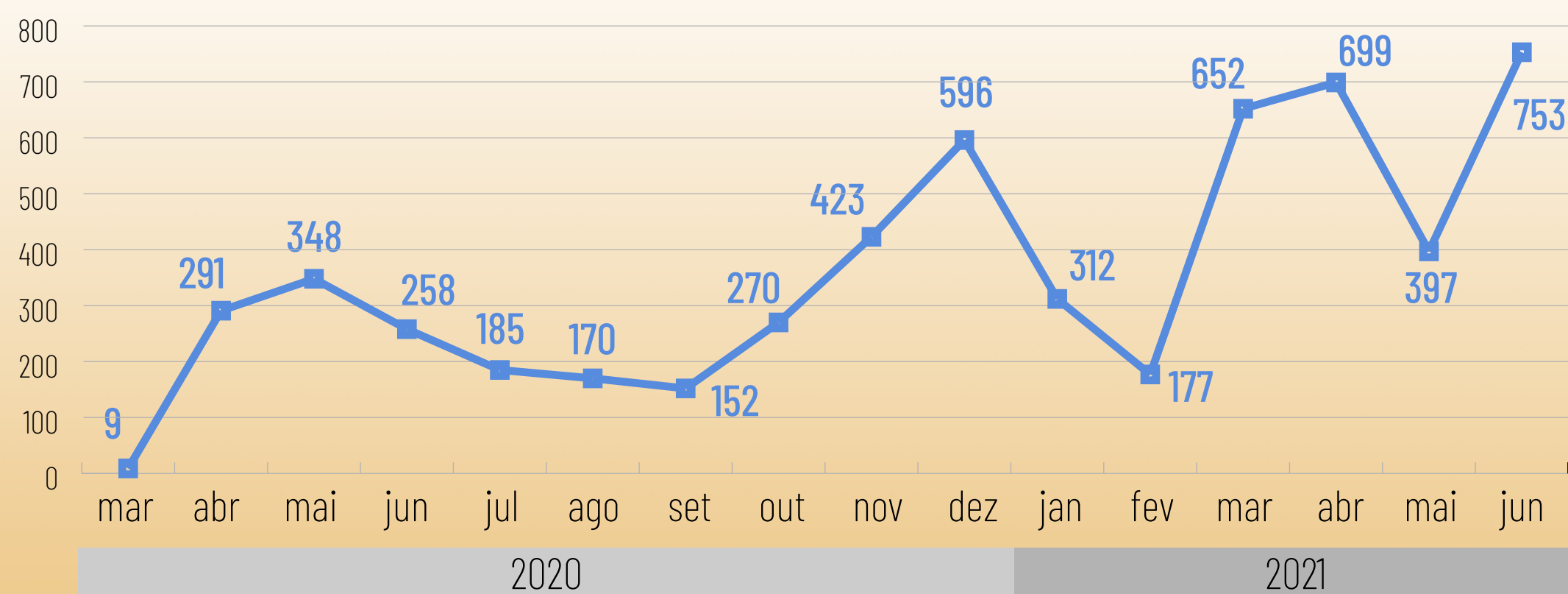

Ao observar o número de novos casos por mês é possível identificar que o mês de junho registrou o maior número de novos casos desde o início da pandemia. Até o momento, a Maré teve um aumento de 89,7% dos casos em relação ao mês anterior.

EVOLUÇÃO DE NOVOS ÓBITOS NA MARÉ POR MÊS (ATÉ 28/6)

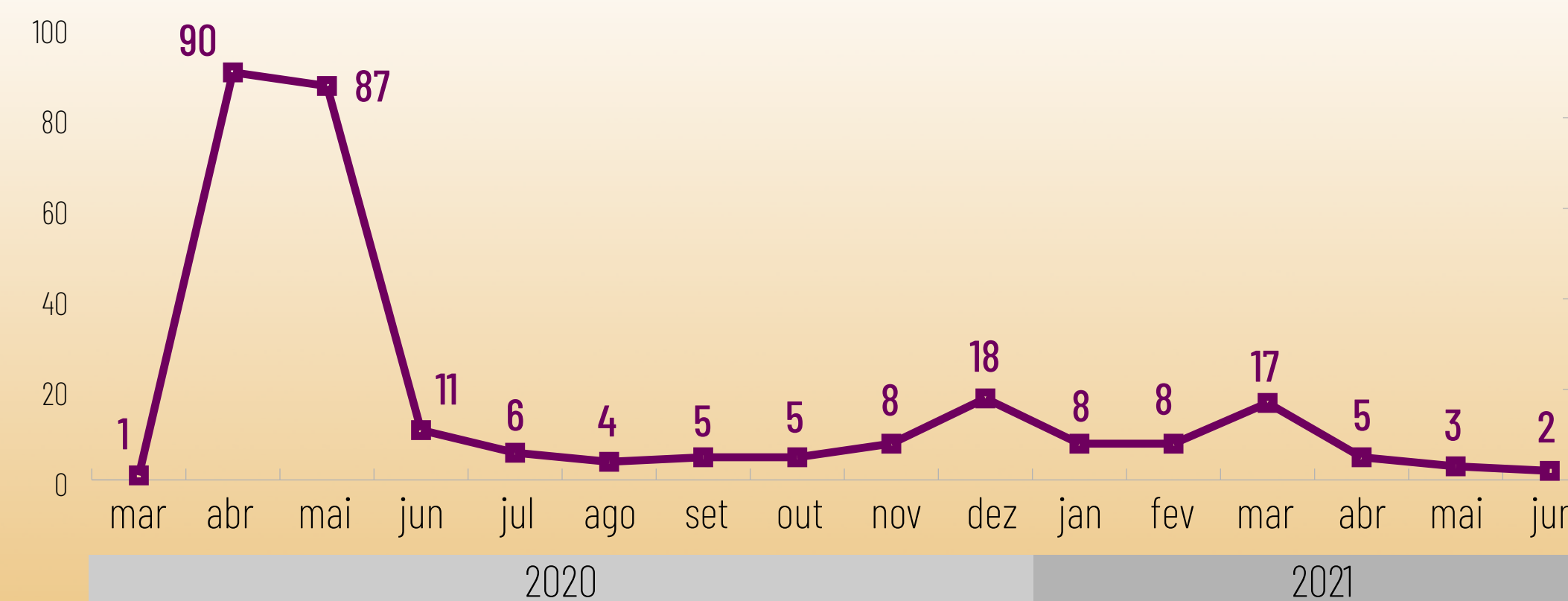

Embora o número de casos esteja aumentando, observa-se uma queda nas notificações de óbitos. Até o momento, foram notificados 2 óbitos em todo o mês de junho.



CENÁRIO ATUAL DE DISTRIBUIÇÃO DAS VACINAS CONTRA COVID-19 NO MUNICÍPIO DO RIO DE JANEIRO (ATÉ 28/6)

Na Capital foram registradas até o momento **2.886.523** aplicações da primeira dose da vacina, representando

43% da população carioca

957.035 pessoas receberam a segunda dose **12%** da população

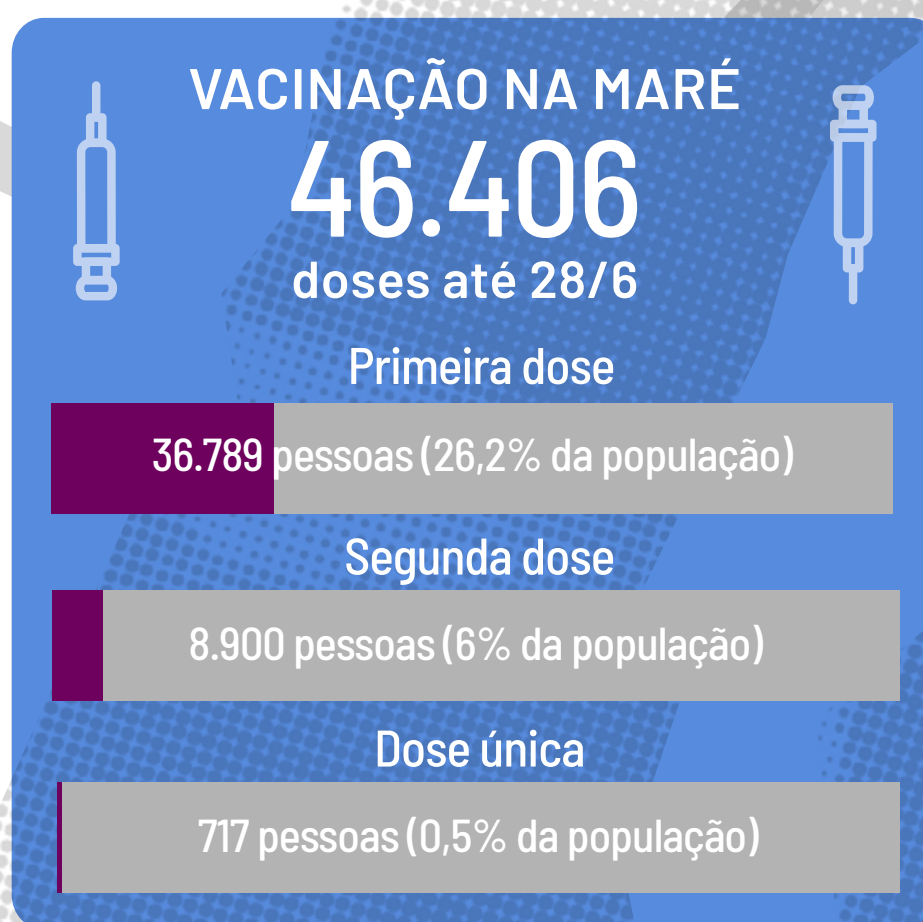

VACINAÇÃO POR ÁREA DE PLANEJAMENTO NO MUNICÍPIO DO RIO DE JANEIRO

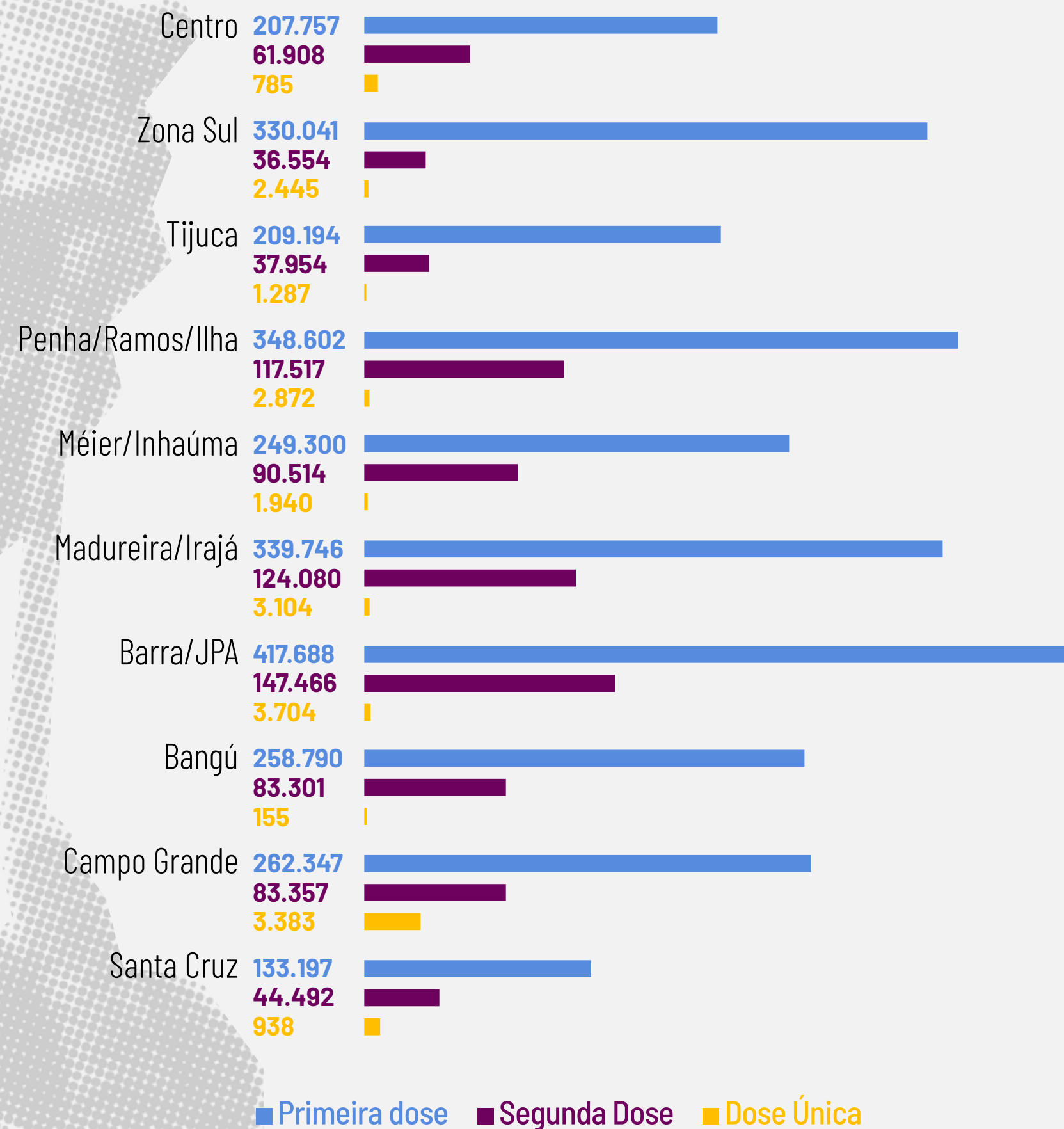

Área 3.1
Abrange Maré e Manguinhos

Primeira dose
348.602 pessoas

12% das doses aplicadas no município

Segunda dose
117.517 pessoas

12% das doses aplicadas no município

No último mês a Capital iniciou também a aplicação da vacina em dose única. Até o dia 28 de junho 2.782 doses únicas foram aplicadas.

NO BRASIL

Até 28/6/2021

71.369.215

pessoas receberam até agora a primeira dose da vacina

O total de vacinados com a primeira dose representa

33,7%

da população brasileira.

Já em relação à segunda dose,

25.344.765

pessoas foram vacinadas, o que representa

12,9% da população.

Fonte: CAP 3.1

Fonte: Painel Rio Covid-19 e Consórcio de Veículos de Imprensa

CONEXÃO SAÚDE - DE OLHO NO CORONA

TESTAGEM - MARÉ



Amostras para teste

NO TOTAL ACUMULADO	NOS ÚLTIMOS 14 DIAS
--------------------	---------------------

PCR	22.089	1.806
-----	--------	-------

SOROLÓGICO	4.195	194
------------	-------	-----



Testes Positivos

NO TOTAL ACUMULADO	NOS ÚLTIMOS 14 DIAS
--------------------	---------------------

PCR	2.977	219
-----	-------	-----

SOROLÓGICO	1.377	99
------------	-------	----



Gabi Lino/Conexão Saúde

TESTAGEM - MANGUINHOS



Amostras para teste

NO TOTAL ACUMULADO	NOS ÚLTIMOS 14 DIAS
--------------------	---------------------

PCR	3.898	361
-----	-------	-----

SOROLÓGICO	405	31
------------	-----	----



Testes Positivos

NO TOTAL ACUMULADO	NOS ÚLTIMOS 14 DIAS
--------------------	---------------------

PCR	624	67
-----	-----	----

SOROLÓGICO	81	5
------------	----	---

TELEMEDICINA SAS BRASIL

Os atendimentos do SAS na Maré iniciaram em 03/07. Desta data até 28/06 foram atendidos 1.557 casos com suspeita ou confirmação de Covid-19. Atualmente, 8 casos ativos de Covid-19 estão em acompanhamento.

MARÉ



ATENDIMENTOS MÉDICOS

4.380



ATENDIMENTOS PSICOLÓGICOS

1.842

MANGUINHOS



ATENDIMENTOS MÉDICOS

227



ATENDIMENTOS PSICOLÓGICOS

48

PROGRAMA ISOLAMENTO SEGURO SAS BRASIL + REDES DA MARÉ



NÚMERO DE PESSOAS INCLUÍDAS DO PROGRAMA DE ISOLAMENTO SEGURO NOS ÚLTIMOS 14 DIAS

40



NÚMERO DE PESSOAS QUE JÁ FORAM ACOMPANHADAS PELA EQUIPE SOCIAL DA REDES DA MARÉ DESDE O INÍCIO DO PROGRAMA, EM SETEMBRO DE 2020

968

Douglas Lopes/Redes da Maré





EXPEDIENTE

Conselho Editorial

Fernando Bozza - Dados do Bem
Pamela Lang - Fiocruz
Luna Arouca - Redes da Maré
Camila Barros - Redes da Maré
Sabine Zink - SAS Brasil
Ana Silva - Conexão Saúde Manguinhos
Eduardo Pádua - União Rio

Edição

Luciana Bento

Pesquisa e produção de conteúdo

Camila Barros e Amanda de Araujo Batista da Silva

Revisão

Camila Barros, Luna Arouca, Luciana Bento
e Amanda de Araujo Batista da Silva

Projeto gráfico e diagramação

Pictomonster

Conteúdos para redes sociais

Jessica Pires e Luciana Bento

Artes para redes sociais

Robert Silva

REALIZAÇÃO:

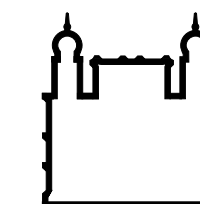

Ministério da Saúde

FIUCRUZ
Fundação Oswaldo Cruz



redesdamare.org.br/conexaosaude

